



# Relatório Anual de Atividades 2023

## **Conselho de Administração**

### **Presidente**

Ana Maria Maranhão dos Santos Domingues

### **Vice-Presidente**

Claudia Cristina Barreto Guimarães

### **Tesoureira**

Solange Cristina de Melo Ledezma

## **Conselho Fiscal**

Claudio Chrisostimo Soares

Victor Santos da Silva

## **Diretoria**

### **Diretora Executiva**

Graciela Taipina

### **Diretora Pedagógica**

Adriana Aparecida dos Santos Camargo

## **Ficha técnica**

### **Fotos**

Arquivo do Centro Educacional Infantil Luz e Lápis

### **Projeto Gráfico, Diagramação e Arte Final**

DOA COMM

## Área de atuação

### Missão

Promover o acesso à educação de qualidade por meio do desenvolvimento integral na primeira infância.

### Visão

Ser referência em Educação Infantil, garantindo os direitos de todas as crianças.

### Valores

Ética;  
Respeito;  
Sustentabilidade;  
Transparência.

### Posicionamento

Acreditamos na força do investimento na primeira infância para contribuir com a redução das desigualdades sociais.

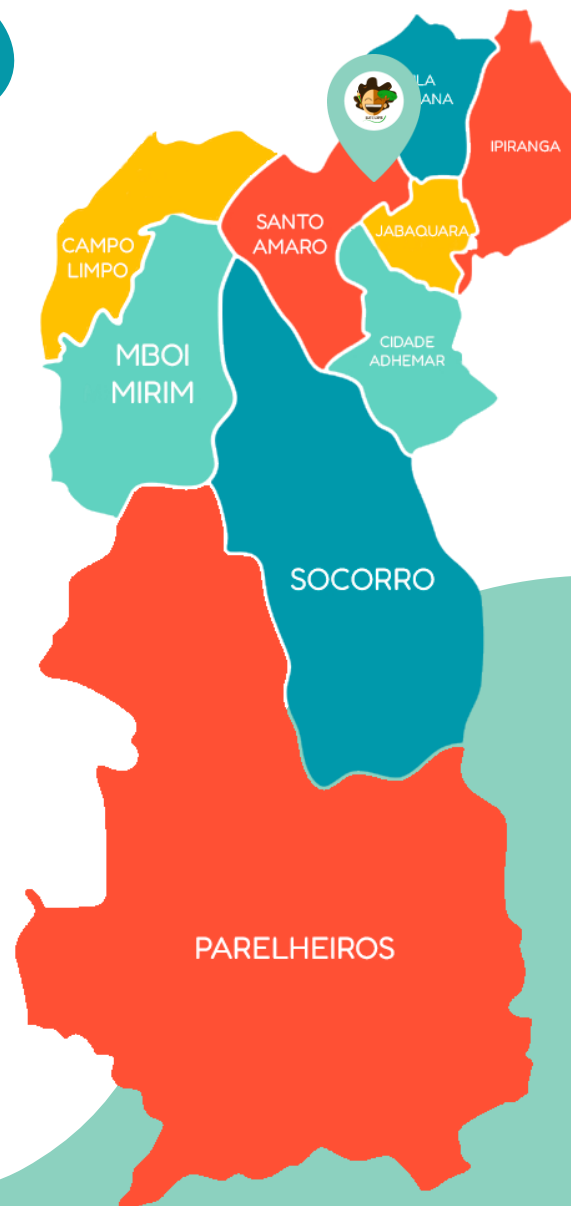

# Abrangência do trabalho

Atendemos a **5 dos 17 Objetivos de Desenvolvimento Sustentável** estabelecidos pela ONU.



**OBJETIVOS**  
DE DESENVOLVIMENTO  
SUSTENTÁVEL



**1** ERRADICAÇÃO  
DA POBREZA



**2** FOME ZERO  
E AGRICULTURA  
SUSTENTÁVEL



**3** SAÚDE E  
BEM-ESTAR



**4** EDUCAÇÃO DE  
QUALIDADE



**5** IGUALDADE  
DE GÊNERO



# Impactos sociais em números

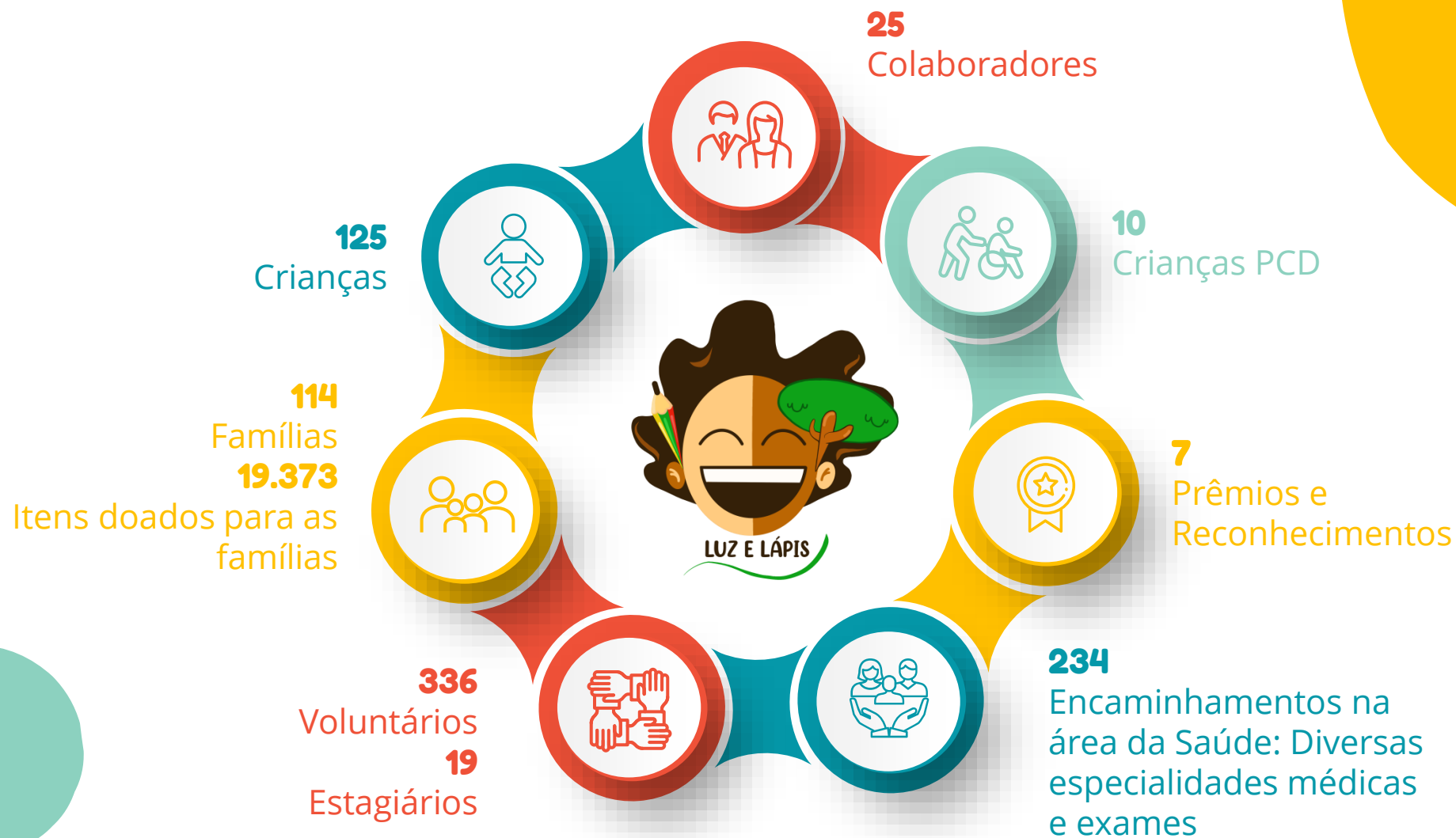

# Impacto social

**10** Educadores formados nos temas a seguir e aplicando os conhecimentos em seus projetos pedagógicos:

1. Saúde Mental;
2. Igualdade de gênero;
3. TEA (Transtorno do Espectro Autista);
4. Prevenção e Combate ao abuso e exploração sexual;
5. Hábitos Alimentares Saudáveis;
6. Novas práticas construtivistas;
7. Violência;
8. A importância do brincar.





## Impacto social

**144** famílias formadas nos temas:

- 1.** Relação escola X família;
- 2.** Os principais aspectos para o desenvolvimento integral na primeira infância (socioemocional, nutrição, físico e cognitivo);
- 3.** Prevenção e Combate ao Abuso e exploração sexual e as diversas formas de violência de crianças e adolescentes;
- 4.** Orientação Jurídica;
- 5.** Prevenção e Combate ao Trabalho Infantil;
- 6.** Palestra de empregabilidade;
- 7.** Cuidado e preservação do meio ambiente.

# Impacto social

131 voluntários atuaram em áreas como:

**Educação  
Ambiental**



**Psicologia**



**Meditação  
e Leitura**



**Fonoaudiologia**



**Enfermagem**





# Impacto social

**50 famílias participaram de oficinas de empreendedorismo e empregabilidade.**

- Biscoito;
- Chocolate;
- Eletricista.

**Divulgamos 27 cursos gratuitos como uma alternativa para o desenvolvimento profissional e a geração de renda.**



## Projetos / Ações com parceiros



O Projeto de Mediação Leitura organiza e realiza sessões de narrativas para as crianças, proporcionando experiências enriquecedoras e lúdicas.



PUC-SP

Estudantes de Psicologia e Fonoaudiologia realizam estágios com as crianças atendidas em nosso projeto.



Estudantes de Psicologia realizam estágios de Psicologia Social com as crianças atendidas no Luz e Lápis.

## Projetos / Ações com parceiros

# RAW

**BURGER N BAR**

---

Financiou as despesas com alimentação durante a Festa Junina, no evento da Semana das Crianças e na apresentação do Coral de Natal no Hotel Bourbon.

# Humboldt

Die Deutsche Schule in São Paulo

---

Por meio da participação no Festival das Cores realizado no Colégio Humboldt, a associação Luz e Lápis recebeu duas toneladas de alimentos que foram direcionadas para as famílias.

## Projetos / Ações com parceiros



Estudantes de Psicologia realizam estágios de Psicologia com as crianças e grupo de acolhimento com a equipe de professores.



CENTRO UNIVERSITÁRIO  
SÃO CAMILO

Oferece atendimento abrangente, incluindo diversas especialidades médicas e a realização de exames para crianças e suas famílias.



Financiou completamente a alimentação em todos os eventos abertos à comunidade.

## Projetos / Ações com parceiros



Projeto Enel Compartilha Consumo Consciente, onde a equipe da empresa Efort realizou atividades sobre Meio Ambiente e o consumo consciente para preservação da natureza.



Projeto Enel Compartilha Mundo Energia, atividades educativas e shows variados, onde as famílias e crianças puderam aprender sobre consumo consciente de energia e recursos naturais.



A liderança executiva da Enel participou de serviços voluntários, como inventário do almoxarifado, pintura do anfiteatro, montagem de brinquedos no parque e organização da despensa de alimentos e doação de brinquedos para o parque.

# Projetos / Ações com parceiros

## Sábado Brincante

Evento aberto ao público realizado no Luz e Lápis em celebração à **Semana Mundial do Brincar**, proporcionando momentos de diversão para famílias, crianças e a comunidade com:

- A natureza do brincar;
- Música;
- Educação ambiental e sustentabilidade.



# Projetos / Ações com parceiros

## Sábado Cidadão

Evento aberto ao público realizado no Luz e Lápis, em conjunto com diversos parceiros, onde gratuitamente foram oferecidos projetos de cidadania, saúde, sustentabilidade, assessoria jurídica empregabilidade e cultura as famílias e comunidade do entorno do LL.

Total de **300 pessoas foram atendidas.**



## Projetos / Ações com parceiros



### Hotel Bourbon Ibirapuera ilumina o Natal de centenas de crianças com projeto social "Árvore de Natal Solidário"

O Hotel Bourbon Ibirapuera, o segundo maior hotel de São Paulo, estendeu um convite especial ao Luz e Lápis para participar da inauguração de sua renomada árvore de Natal. O destaque do evento foi a apresentação de um coral composto por crianças da ONG Luz e Lápis, marcando o acendimento da árvore às 18h30. Ficamos honrados em fazer parte deste **momento festivo** e compartilhar a alegria das festas com a comunidade.



## Projetos / Ações com parceiros

### Natal

- A Brookfield proporcionou uma linda festa com entrega de presentes, alimentação e recreação para todas as crianças;
- A Chiesi Farmacêutica realizou a doação de 1 kit com produtos de higiene e 1 cesta de Natal para crianças e colaboradores;
- O Hotel Bourbon montou uma linda Árvore de Natal Solidária, onde pessoas físicas e jurídicas realizaram a doação de uma sacola com roupa, sapatos e brinquedos novos;
- A empresa Roche realizou uma linda campanha com seus colaboradores e arrecadaram 130 kits de presente de Natal;

- A Fundação Cargill realizou a entrega de uma ave natalina para cada família e financiou toda alimentação oferecida na Festa de Natal.



# Reconhecimento

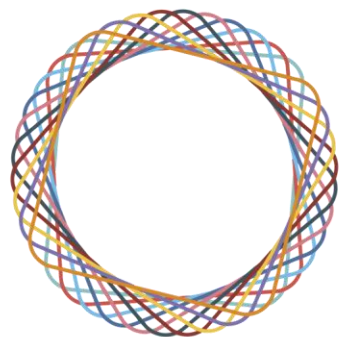

SELO DE  
Direitos Humanos  
e Diversidade  
6ª Edição

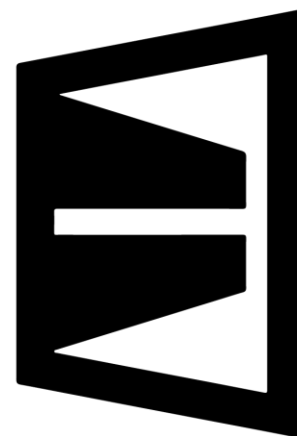

PROGRAMA  
SELO  
IGUALDADE  
RACIAL  
PREFEITURA DE SÃO PAULO

## Participação em redes



REDE NÃO BATA  
EDUQUE

## Parceiros financeiros



enel

The Enel logo is displayed in a stylized, lowercase font. Each letter is composed of two overlapping semi-circles. The 'e' is orange and red, the 'n' is pink and grey, the 'e' is blue and grey, and the 'l' is green and grey.

LBV

The LBV logo is displayed in a bold, sans-serif font. The letters are colored: 'L' is red, 'B' is green, and 'V' is blue.

# Parceiros institucionais



ohtake

**Humboldt**  
Die Deutsche Schule in São Paulo

**R A W**  
BURGER N BAR

**GRUPO SULNEWS**

**DOA**  
COMM



**Schneider**  
Electric

**RICARDO**  
**INEGRO**

**FRIBURGO**  
a natureza do ensino

**Parque Barragem**  
**de Guarapiranga**

**UNINOVE**  
Universidade Nove de Julho

**V2COM**  
WEG Group

 **CENTRO UNIVERSITÁRIO**  
**SÃO CAMILO**

 **Chiesi**

**UNISA**  
Universidade Santo Amaro

**ESPM**  
SOCIAL



 **PHISALIA**  
CUIDA COM CARINHO

 **Senac**

 **QualyCestas**

 **Universidade**  
**Anhembi Morumbi**

**WEG**

 **escola bilingue**  
**PUERI DOMUS**



**LEONARDO LOPES**  
FOTÓGRAFO



# Obrigada!

